Wegwijzer

UITGAVE DRUKKERIJ CREZEE, AMEIDE
DECEMBER 1975
ELFDE JAARGANG NO. 8
Verschijnt maandelijks
Oplage 5500 exemplaren

Wordt gratis verspreid in Ameide, Tienhoven, Langerak, Nieuwpoort, Goudriaan, Noordeloos, Hoornaar, Hoogblokland, Meerkerk, Lexmond, Hei- en Boeicop, Leerbroek en Nieuwland

„Open Vensters geen tehuis, maar een thuis!"

(EEN SPECIALE KERSTBIJDRAGE VAN ONZE VERSLAGGEVER PIETER A. KERKWIJK).

Na de lente en zomer komt in ieder mensenleven gewoonlijk „de herfst". De herfst met al z'n ongemakken, zoals stormen, sombere dagen en vaak mistroostige vergezichten. Een kombinatie van omstandigheden die vaak bij ons mensen 't gevoel geeft van kilheid, het uitzichtloze en het „naderende einde". In de namiddag van de dag sluiten wij de gordijnen en porren de kachel wat op of zetten de centrale verwarming iets hoger.

We willen de herfst buiten sluiten en met de huiselijke warmte zijn kilheid doen vergeten. In de herfst van ons leven, leven we vaak hele dagen tussen vier muren met alleen onszelf als gezelschap en het enige kontakt met de buitenwereld is 't bezoek van een familielid, een buur of een bejaardenverzorgster. Verder biedt ons venster geen bredere horizon.

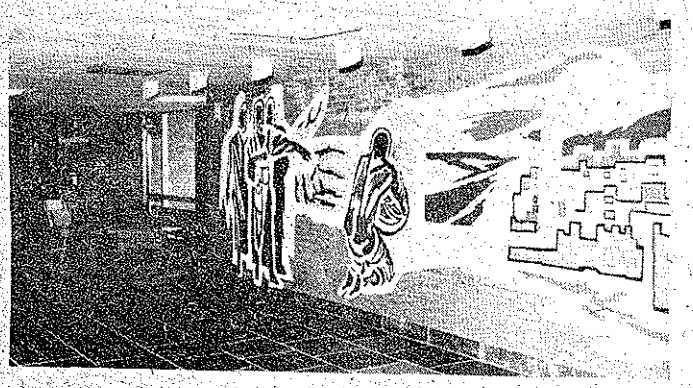

En toch..... toch heeft de herfst zijn bekoring op z'n eigen wijze. De herfst heeft zowel zijn zin in de natuur als in een mensenleven. Hoe schitterend is de natuur niet in de herfst? Hoe warm zijn z'n kleuren? En zijn warme kleuren niet de dragers van liefde? En is liefde niet een van de grondbeginselen van ons leven? Liefde voor een vrouw of man, een kind betekent dat eigenlijk niet liefde voor het leven, voor de Schepper van dat leven, God? En degene die van God weet, houdt ook in de herfst zijn vensters wagenwijd open, want de herfst is ook een geschenk van onze oppermachtige Schepper. Is 't misschien mede daarom, dat het verzorgingstehuis in Ameide de naam „OPEN VENSTERS" draagt?

Wanneer wij de woorden van mevrouw G. A. Bos-Berg, 74 jaar oud, uit Bergambacht goed beluisteren, valt daaruit op te maken dat „Open Vensters" inderdaad een geschenk van God is. Zij benadrukte het zo duidelijk, als een van de bewoners, toen zij ons toevertrouwde, „dat zij het prima naar haar zin had. Wij hebben het reuze goed. Je kunt niet beter verlangen.

Het eten, de verzorging e.d. allemaal zó goed. Ze zijn lief en vriendelijk voor je! Je bent vrij als een vogeltje. Bij goed weer kun je volop wandelen. Je leest op z'n tijd wat. Je krijgt bezoek. De dagen vliegen als 't ware om. Ik zou hier niet meer weg willen. De leiding en de meisjes zijn in één woord geweldig!".

Voor ons als buitenstaanders, een gewaarwording zo'n tevreden en gelukkige bewoonster van „Open Vensters" te treffen. Mevrouw Bos, 74 jaar oud, gelukkig in de herfst van haar leven, stond al 7 jaar ingeschreven voor een verzorgingstehuis in Schoonhoven. Zij had echter een kleinzoon in Langerak en die heeft er voor gezorgd, dat zij in „Open Vensters" kon komen. Zij heeft de afgelopen winter een aantal maanden thuis ziek gelegen en nu fleurt ze weer geheel op

Gelukkige mensen in hun derde levensfase, was dat de opzet van het stichtingsbestuur? Aan 't woord hierover de huidige voorzitter de heer H. J. Oostrom: „De kerkeraad van de Ned. Hervormde kerk ontving 8 jaar geleden van een kerklid 'n brief met een gift van *f* 100,- voor het stichten van een verzorgingstehuis. In diezelfde kerkeraad was dat de aanzet om er over te gaan praten en denken. Twaalf andere kerkeraden uit de omgeving toonden belangstelling en 7 maart '69 vond de eerste vergadering te Nieuwpoort plaats. Deze vergadering was door de Groot-Ammers uitgeschre-Hervormde kerkeraad van ven en sloeg direkt goed aan bij de andere geïnteresseerden. De kerkeraden wilden samenwerken om dit verzorgingstehuis een prot. Christelijk karakter mee te geven. Dit houdt niet in, dat anders denkenden niet welkom zouden zijn, want bij ons heeft voorop gestaan de evangelische opdracht, dat wij onze naasten liefhebben gelijk onszelf en dat geldt zeker voor de ouderen onder ons", aldus de heer Oosterom.

Het verzorgingstehuis is nu volledig bezet, beschouwt het stichtingsbestuur haar taak als volbracht?

De stichtingsvoorzitter hierover: „Het stichtingsbestuur spant zich nu ook in voor het geestelijk welzijn van de bewoners. Er wordt 's zondags in de middaguren een

Voor vervolg, zie pag. 2.

GRANDIOZE JUBILEUMAKTIE
met geweldig veel voordeel!
van A tot Z gekleed bij Zwijnenburg Modecentrum Meerkerk
AZ

MET DEZE BON
krijgt U dit bedrag terug bij aankoop van een MANTEL/DAMESCOAT
50,-

MET DEZE BON
krijgt U dit bedrag terug bij aankoop van een van onze 300 stuks HERENKOSTUUMS
50,-

MET DEZE BON
U besteedt voor honderd gulden of meer in onze kinder-afdeling jasje · jurkje · rokjes
U kunt tot *f* 25 gratis uitzoeken
25,-

MET DEZE BON
krijgt U dit bedrag terug bij aankoop van onze grijze HERENJAS of COAT
25,-

MET DEZE BON
krijgt U dit bedrag terug bij aankoop van een JAPON
20,-

MET DEZE BON
Krijgt U dit bedrag terug bij aankoop van een HERENPANTALON
10,-

Namens directie en personeel E
danken wij U voor het vertrouwen dat U ons in het afgelopen jaar gegeven heeft.
Wij wensen U Prettige Kerstdagen en gezegend 1976 toe.
AZ

Deze bonnen zijn geldig tot en met 3 januari 1976

Wegens inventarisatie
VRIJDAG 2 JANUARI GESLOTEN
's Avonds echter normaal geopend

Wij danken U
voor het genoten vertrouwen
in het afgelopen jaar
en wensen U tevens

gezegende Kerstdagen

en een

voorspoedig Nieuwjaar

A. STREEFKERK
Textielhandel Ameide

Wij wensen U
Prettige Kerstdagen
en een alleszins
Voorspoedig Nieuwjaar

CAFETARIA
„DE HALTE"
Tolstraat - Tel. 01837 - 1559 - Meerkerk

SLIJTERIJ T. BOOM
Kleine Kanaaldijk 4 - Tel. 01837-1352
MEERKERK

Voor de a.s. FEESTDAGEN en OUD en NIEUW
een grote sortering
★ FRISDRANKEN
★ WIJNEN
★ LIKEUREN
en
★ GEDISTILLEERD

Ook ruim gesorteerd in
★ GESCHENKVERPAKKINGEN

Bestellingen worden zonder prijsverhoging thuisbezorgd !

Wij wensen U fijne feestdagen en
voorspoedig nieuwjaar.

kerdienst gehouden. Eén keer in de veertien dagen is er een bijbeluur. Iedere week is er o.l.v. de direkteur of adjunkt directrice een zanguurtje. Iedere bewoner(ster) beschikt over 'n kerktelefoon waar naar keuze — op uitdrukkelijke wens van het stichtingsbestuur — kan worden beluisterd een kerkdienst uit de Gereformeerde, Christelijk Gereformeerde en Ned. Hervormde kerk van Ameide. Diverse zangkoren hebben al een culturele avond georganiseerd". Toen wij in de avondschemering „Open Vensters" binnenstapten werden we overvallen door de warmte en vriendelijke sfeer van het tehuis. Onze eerste reaktie was dan ook, „dat men hier **niet werd geleefd**, maar men **liet leven!**". Neem nou direkteur B. Nagtegaal; „een man met in hart en nieren liefde voor het tehuis en haar bewoners". Adjunkt-directrice mejuffrouw F. Gooijer doet in de betrokkenheid met „Open Vensters" niet voor hem onder. De heer Nagtegaal is altijd al met mensen en hun problemen bezig geweest.

VUURWERK VERKOOP

Zaterdagmiddag 29 december tussen 3 — 5 uur. Grote vuurwerk verkoop uit het magazijn van de Jong's Z-B. Dam 4, Ameide. (U kunt nu al bestellen).

„Uit betrokkenheid kun je alleen werken met 't gehele gebeuren", is een stellingname van mejuffrouw Gooijer. „Diezelfde betrokkenheid is ook bij het personeel terug te vinden, want er komen zelfs personeelsleden van een vrije dag terug om aan een werkbespreking deel te nemen", aldus direkteur Nagtegaal. Eigenlijk ademen hun opvattingen de geest van het gehele tehuis. Het samen maken met de bewoners. Als bewoner mag men gaan en staan waar men wil. Men moet zich echter wel even melden. De heer Nagtegaal over „Open Vensters": „Wij spreken niet over een eigen kamertje, maar over een eigen appartement. Wij hebben een spreekuur, maar het verloopt eigenlijk ongedwongener. Men loopt bij mij wel eens gewoon binnen om een praatje te maken". Mejuffrouw Gooijer zegt over het prot. Christelijk karakter van het tehuis, „dat men zich wel in 't leefklimaat van het tehuis moet kunnen vinden. Kan men dat niet dan staat men weer eenzaam. Men kan niet meedoen met de overige bewoners. Een eventuele opname in 't tehuis betekent niet, dat de eenzaamheid wordt opgelost. Kinderen kunnen hun ouders dwingen zich in een tehuis te laten opnemen. Wanneer wij dit bemerken, dan geven wij direkt tegengas, want de mening van de betrokkene is belangrijk, niet die van de kinderen". Uit het relaas van de heer Nagtegaal valt op te maken, „dat men zich als staf tot het uiterste inzet om het vertrouwen tussen de bewoners en hen te doen groeien. De bewoners worden zelfs aangespoord om diverse aktiviteiten te ontplooien. Zo zal er binnenkort een bewonerskommissie door de bewoners zelf worden gekozen. Op het tijdstip dat wij er waren lag er een plan op tafel bij de staf om een gezamenlijk kerstfeest te houden met de bejaarden uit Ameide. Ook een adventsavond stond op het lijstje en een sinterklaasavond werd door een groep uit de bewoners verzorgd. De 65-plusser, en natuurlijk ook jongeren, uit Ameide en omgeving zijn in „Open Vensters" van harte welkom al is het maar om een praatje te maken met de bewoners of een partijtje biljart te spelen. De deuren en vensters van „Open Vensters" staan daar voor open. Men wordt er niet in weggefrommeld, men mag er leven zoals men denkt te moeten leven. Men wordt er met evangelische liefde verzorgd en omringd en als gelijke en naaste. In de herfst vliegen ook vogels uit en hun horizon is dezelfde als die in de zomer. Zij weten zich door hetzelfde omgeven als in de zomermaanden. Alleen de warmte is niet buiten, maar die zit nu van binnen. Vandaar dan ook hun gezang in de herfst.

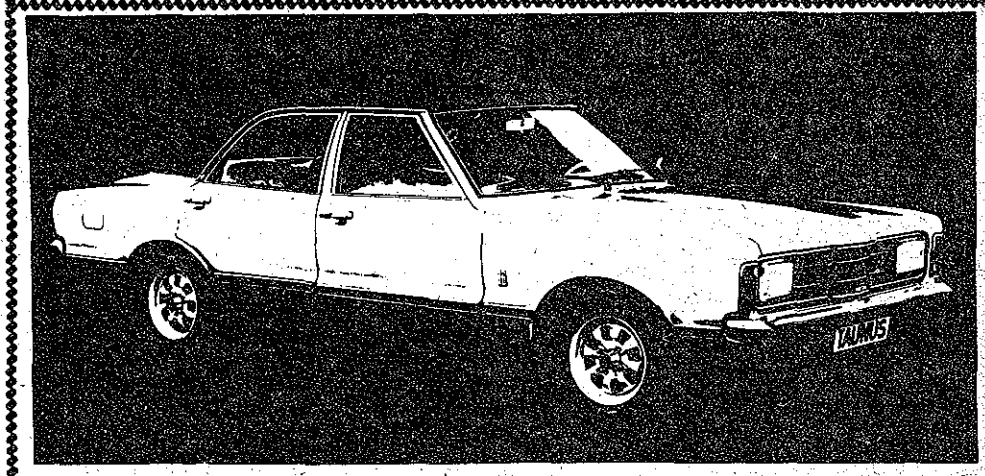

ALS U EEN ANDERE
auto wilt kopen
kom dan eens bij ons langs

Gebr. van Tuvl
Zouwendijk 125,
MEERKERK
TEL. 01837 - 1412

Verkoop van nieuwe en gebruikte auto's

Tevens erkend inbouwstation van gasinstallaties

Natuurlijk worden ook schades in onze eigen werkplaats gerepareerd.

Tevens verkoop van Benzine en L.P.G.-GAS.
PRETTIGE KERSTDAGEN en een VOORSPOEDIG 1976

Stadsevenementen te Ameide

18 december :	Kerstfeestviering in „'t Spant" voor alle leden Alg. Bond Bejaardenkoor en donateurs.
19 december :	Jaarvergadering P.v.d.A. in „Het Spant". Spreker: S. Patijn, 2e kamerlid.
20 december :	Draaiavond aktiviteitencommissie t.b.v. voetbalvereniging A.S.V.A. in zaal J. de Jong.
26 december :	Gevarieerd muziekprogramma door Muziekvereniging „Unie" in „'t Spant. Aanvang 8 uur.
9 januari :	Feestavond voetbalver. A.S.V.A. in zaal de Jong.

Zaterdag 20 december, de wedstrijd van de dag AVVA — WIK BAKKER WONEN. Aanvang 3 uur in het Spant.

INBRAAK

Op maandag 1 december '75, tussen 13.30 en 14.30 uur, is er ingebroken bij de familie Versluis, Broekseweg no. 90.
De dader is de woning binnen gekomen door een W.C.-raampje, aan de noordzijde van het woonhuis. Hij had kennelijk alleen belangstelling voor geld. Er werd dan ook voor ongeveer *f* 175,— aan geld gestolen.
De vermoedelijke dader is ingestapt in een donkerkleurige personenauto, waarschijnlijk donkergroen, van het merk Fiat of Simca, type 1300 of 1500. Met deze auto reed men weg in de richting Ameide.
Deze auto heeft tussen 13.30 en 14.30 uur over de Broekseweg heen en weer gereden. Ook heeft deze wagen enige tijd stilgestaan op een dam van een weiland, in de buurt van de woning van de familie Versluis.
Wie heeft deze auto ook gezien en kan iets vertellen over deze auto of over de inzittenden ?

J. W. Hogenbirk
tel. 265.

FEESTAVOND

Op vrijdag 9 januari a.s. zullen de voetbalver. Ameide en haar supportersvereniging een gezamenlijke feestavond organiseren.
Deze avond zal worden gehouden in zaal De Jong.
De toegang tot deze avond is gratis voor alle leden van 16 jaar en ouder en donateurs van beide bovengenoemde verenigingen.
De muzikale leiding van deze avond is in handen van het Duo „Jan en Sjaak", en indien mogelijk zal een conferencier het geheel extra luister bijzetten.
De besturen van beide verenigingen hopen op een zo groot mogelijke opkomst, teneinde de feestavond te doen slagen. Dit moet gezien worden als enige algemene aankondiging.

Bestuur supportersver.
v.v. Ameide
Bestuur v.v. Ameide

Fam. Vink en medewerkers wensen U

prettige Kerstdagen

en een voorspoedig 1976

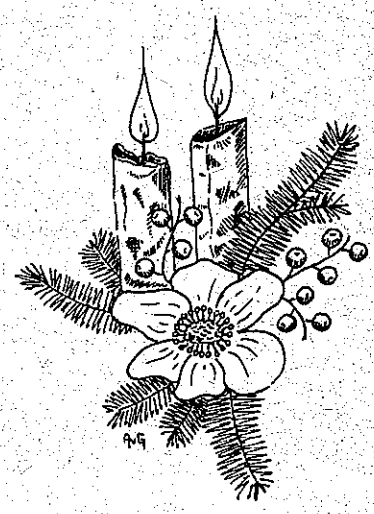

Restaurant „BRUGHUIS"
TOLSTRAAT 34 - TELEFOON 01837 - 319 - MEERKERK

NEEM GEEN RISICO HAAL
Feestelijk Vlees
BIJ DE KEURSLAGER

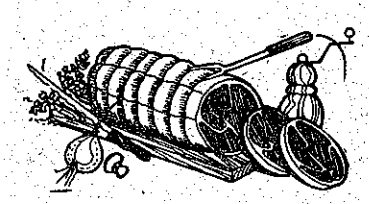

Kerstrollade
Fonduevlees
Paté's
en vele andere specialiteiten

U krijgt van ons
GRATIS
keukenlaboekje no. 4 vol tips, ideeën en recepten voor geslaagde feestelijke maaltijden.
Het ligt voor U klaar!

Fondue- of Gourmet Party
In ons keukenlaboekje "FEESTELIJK VLEES" vindt u tips over alle soorten, o.a. ook over de extra smakelijke bouillonfondue.
FONDUEVLEES en FONDUEBALLETJES in vele soorten. GOURMETVLEES in nog méér variatie.

Wie Kieskeurig is Kiest de Keurslager

A. MUILWIJK
DAM 9 — AMEIDE

wij wensen u prettige feestdagen & een gezond nieuw jaar toe!

NIEUWS VAN DE v.v. AMEIDE

Op zaterdag 29 november j.l. heeft de aktiviteiten-commissie van de v.v. Ameide in samenwerking met haar supportersvereniging een bliksemaktie gehouden, ten bate van haar akkomodatiefonds.
De aktie bestond uit het laten raden naar het gewicht van een varken. Voorzien van een geluidsinstallatie boven op een auto en een varken in een kooi achter de auto is men de gehele dag door Ameide en Tienhoven getrokken.
Nadat 's avonds om half zeven het varken in het bijzijn van de plaatselijke politie was gewogen, kon men de inschrijvingslijsten nakijken. Hieruit kwamen 23 goed geraden gewichten, waarna loting de heer C. Oskam de gelukkige winnaar werd.
De netto opbrengst van deze aktie bedroeg *f* 750,—. Een prachtig initiatief met een mooi resultaat.

Jaarvergadering P.v.d.A. afd. Ameide-Tienhoven

Jaarvergadering P.v.d.A. afdeling Ameide en Tienhoven op vrijdag 19 december 1975 in de muziekzaal van 't Spant", aanvang 20.00 uur. Spreker: S. Patijn, 2e kamerlid. Vrij toegankelijk voor iedereen.

Kerstfeestviering Bejaarden

Dit bericht is bestemd voor alle leden van de Alg. Bond van Bejaarden afd. Ameide en Tienhoven en zijn begunstigers en de leden van het Bejaardenkoor „Voor ons genoegen" en zijn donateurs.
Om op 18 december a.s. gezamenlijk Kerstfeest te vieren in het „Spant", zaal open 7.30 uur.
Wie gehaald en thuis gebracht wil worden, even berichten aan één van beide besturen, o.a. Mevr. Haak, de Geer 2 of T. de Lange, Pr. Marijkeweg 8.

TREKKING LOTERIJ

Gehouden te Meerkerk op zaterdag 6 december 1975 te 9.00 uur georganiseerd door de winkelhoudende leden van de Ondernemers Vereniging Meerkerk gedurende de St. Nicolaasweken.
Hoofdprijzen :
1e prijs: een Kleurentelevisie 177319; 2e prijs een Diepvrieskast 114208, 3e prijs een Staartklok 178943, 4e prijs een Rijwiel 139040, 5e prijs een Boorset 148836, 6e prijs een Paraplubak 149140, 7e prijs een Koffiezetapparaat 131218 en de 8e prijs een Moulinette snijmachine op 't nummer 144304.
Alle lotnummers eindigende op 319 en 208 geven recht op een boterletter ! ! !
Openingstijden maandag 22 en dinsdag 23 december tot 21 uur en woensdag tot 17.00 uur.

In verband met beëindiging van de G.M.S. vanwege de winkeliersvereniging O.V.M. alle volle G.M.S.-kaarten inleveren voor 31 januari.

Geref. Vrouwenvereniging te Ameide bakt weer oliebollen

Dinsdag 31 december (Oudejaarsdag) zullen weer oliebollen te Ameide worden gebakken.

Bestellingen kunt U nu reeds doen bij: Mevr. B. van Diermen, de Schans 11, tel. 407, Mevr. L. de Kruyk - Boogert, Voorstraat 3 tel. 303 te Ameide en Mevr. C. Lakerveld, Lekdijk 37, tel. 448 te Tienhoven.

MUZIEKVERENIGING „UNIE"

Afgaande op het grote succes van vorig jaar zal ‚Unie' haar winteruitvoering weer houden op 26 december (2e Kerstdag).
Naast een gevarieerd en populair muziekprogramma is er na de pauze nog enkele uren volop gelegenheid om een dansje te maken. Mogen wij weer op uw aanwezigheid rekenen? Tot ziens dan op 2e Kerstdag, 's avonds om 8.00 uur in „'t Spant"
Een „Unie"-uitvoering altijd gezellig ! ! !

DRAAIAVOND v.v. AMEIDE

Op zaterdag 20 december a.s. is het weer zover. Dan zal vanaf 3 uur tot laat in de avond het Rad van Avontuur weer draaien in de zaal van cafetaria De Jong.

Op deze jaarlijkse draaiavond zullen wederom zeer aantrekkelijke prijzen te verdienen zijn zoals : Konijnen, Kalkoenen, fazanten, Kip, Karbonaden en diverse huishoudelijke artikelen.

Wij hopen op de steun van elke sportliefhebber teneinde deze avond in een financieel succes voor onze vereniging te doen eindigen.

Aktiviteiten commissie
v.v. Ameide.

WIJ WENSEN U

PRETTIGE KERSTDAGEN

en een

GELUKKIG NIEUWJAAR

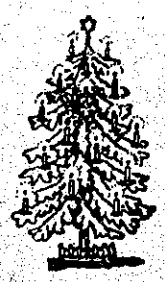

Janny en Hans de Jong
DORPSSTRAAT 71 LEXMOND

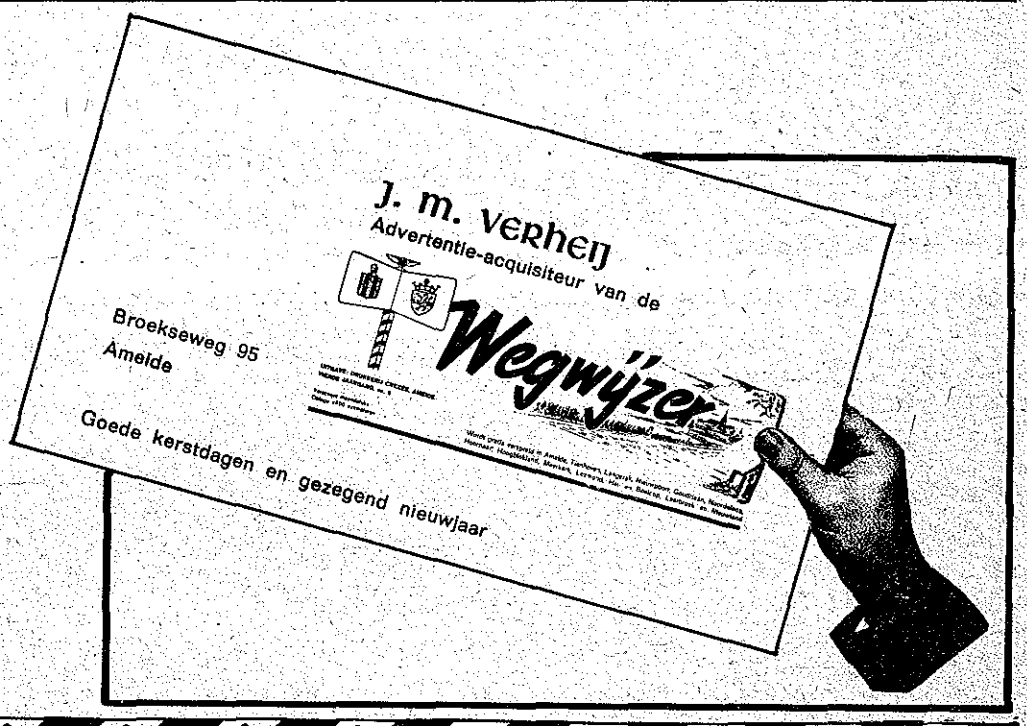

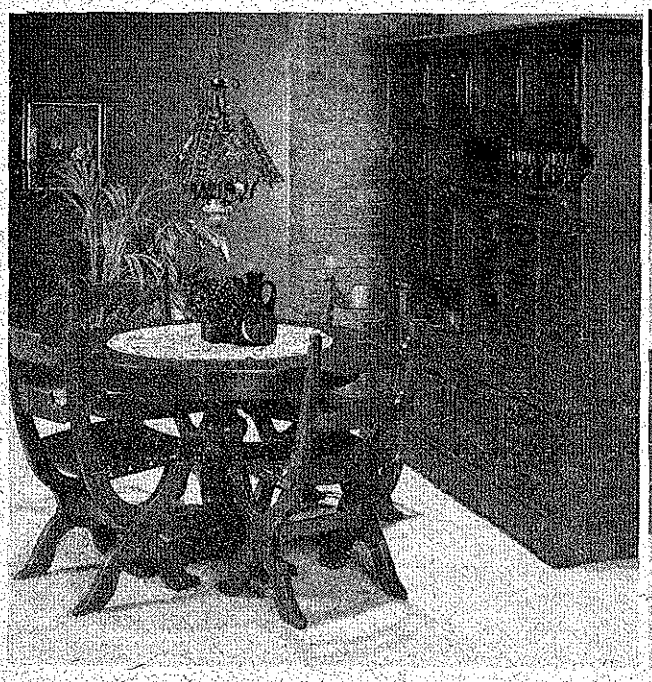

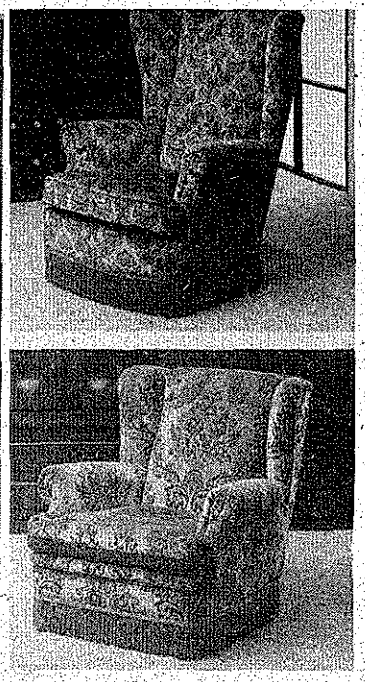

VOOR DE BETERE

meubelen

gaat U naar

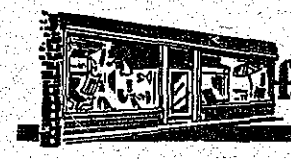

f. van der Vlist

NIEUWPOORT - TEL. 01843 - 248
MEERKERK - TEL. 01837 - 1409

Wij wensen iedereen
Prettige Kerstdagen en een
Voorspoedig 1976

Slipjacht te Ameide

Vol spanning hebben de leden van „de Giessenruiters" uit onze omgeving uitgezien naar de 6e december. Niet wat betreft wat St. Nikolaas hun in het schoentje zou brengen, maar ze hadden een slipjacht gepland, en dan zijn er veel factoren die een rol kunnen spelen van verhindering. De bodemgesteldheid van de landerijen, het weer, vooral wat betreft de waterstand in de Lek. Dit alles was zaterdag bijzonder gunstig. Om 11 uur was het al gezellig in het dorp doordat regelmatig de deelnemers in hun keurige rijcostuums binnen kwamen. Op het plein voor „het Spant" was het bijzonder bedrijvig.

Om ongeveer 11.30 uur werd men op het gemeentehuis door burgemeester Wessels ontvangen die een welkomstrede hield. Naast de ruiters van de organiserende vereniging, kon hij in het bijzonder welkom heten de leden van de Kon. rij- en jachtvereniging uit Soestdijk waaronder de bekende zangeres Ciska Peters, de leden van de Stuwruiters uit Hagestein, de Waddensteynruiters uit Asperen en de ruiters uit het Land van Heusden en Altena. In totaal 53 ruiters.

Na deze prettige ontvangst ten gemeentehuize werd om ongeveer 12.30 uur de meute met de deelnemers gepresenteerd aan het hoofd der gemeente en het bestuur der Giessenruiters, waarna in stap werd vertrokken via de Hoge Waard naar het mooie jachtterrein de Koekkoekswaard, gevolgd door een zeer lange file belangstellenden.

Om 1 uur werd inzet gevonden op de camping en volgden de honden de scent die door de sliptrekker was getrokken. Bij de boerderij van de fam. van Dieren was de eerste run afgelopen en werd er een bezoek gebracht aan de fam. Middelkoop, alwaar een sherrystop werd gehouden. Daarna werden nog diverse landerijen afgejaagd waarbij een deelnemer bij het springen over een sloot in de modder terecht kwam met zijn paard, tot grote hilariteit van de deelnemers. Na diverse weilanden te hebben afgejaagd, werd weer een stop gehouden bij de fam. Middelkoop, waar naast koetsiertje ook nog een paar pannen erwtensoep klaarstonden welke gretig werden weggewerkt. **Geweldig, mevr. Middelkoop en mevr. de Hoop, met uw dochter Leida, een voorbeeld van clubgeest, grandioos.**

Daarna werd de laatste run over de Koekkoekswaard verreden en aan het einde, de kill, kregen de honden de pens aangeboden, welke gretig werd verscheurd in het bijzijn van de ruiters en belangstellenden.

Daarna werd teruggereden naar „'t Spant", en was deze jacht teneinde.

ONSPORTIEF

Op 28 november werd de geparkeerde auto, een grijze Opel, van de heer A. Westerhout, Lekdijk 35, Ameide, tel. 1836 - 388, achter het Stadhuis, aan de linkerkant door een andere auto behoorlijk beschadigd.
De dader heeft zich niet gemeld! Bestuurder wees eens sportief en neem kontakt op met de heer Westerhout.

Prettige Kerstdagen
en een
Voorspoedig 1976
toegewenst
B. LAKERVELD
Zouwendijk 5
Tel. 01837 - 466
MEERKERK
TABAK - SIGAREN
SIGARETTEN en
Rokersbenodigdh.

B.V. AANNEMERSBEDRIJF
WOUDENBERG
AMEIDE

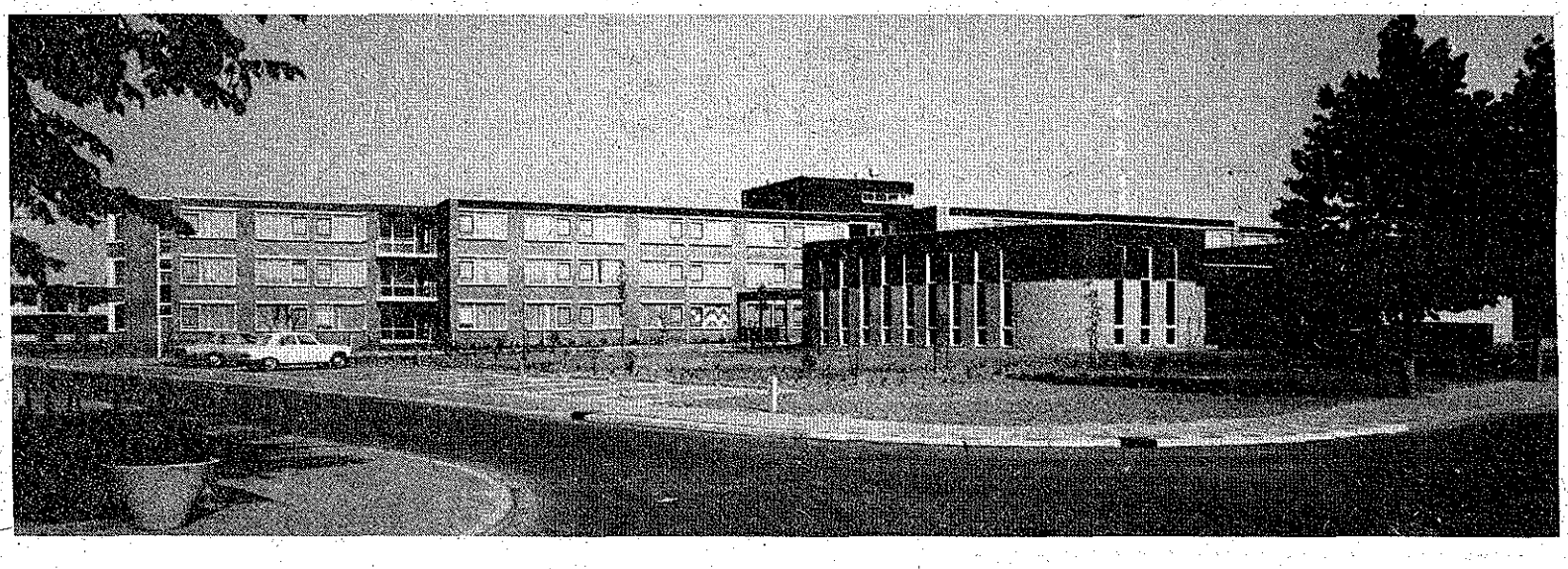

wenst U prettige Kerstdagen

en een

voorspoedig Nieuwjaar

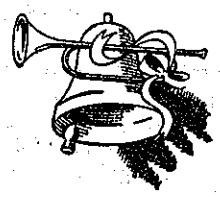

Ook dit projekt, het bejaardencentrum „Open Vensters", werd gerealiseerd door ons bedrijf.

Architect: Ir. R. Visser b.i. te Schoonhoven

Kerst- en Nieuwjaarskaarten
PRETTIGE KERSTDAGEN EN EEN VOORSPOEDIG NIEUWJAAR

natuurlijk CREZÉE B.V.
AMEIDE: DAM 6 TELEFOON (01836) 229

TOPSLAGER

Het beste voor de feestdagen

Met Kerstmis eet U graag iets feestelijks

Speciaal voor Uw smakelijke Kerstmaaltijd presenteren wij het beste van het beste uit ons **uitgebreide assortiment !**

Van ROLLADES tot HARTIGE VLEESSNACKS

ONS VISITEKAARTJE is de GARANTIE voor TOPKWALITEIT

Speciaal voor FONDUE - SCHOTELS heerlijk mals kalfsvlees.

Slager J. Jongkind

MOLENSTRAAT 41
TELEFOON 336
AMEIDE

Het Kerstfeest 1975 schenke U goede dagen

☆ Het jaar 1976 schenke U voorspoed, veel geluk en een fijne gezondheid

GARAGE HAMOEN

LEKDIJK 25 - TEL. 01836 - 307 - AMEIDE

★ **Mc. CORMICK DEALER**
★ **LANDBOUWWERKTUIGEN**
★ **OPEL - BEDFORD - VAUXHALL**

Wij wensen U prettige Kerstdagen en een Voorspoedig Nieuwjaar.

WIJ WENSEN U

Prettige Kerstdagen

EN EEN

gelukkig Nieuwjaar

BOS

INTERIEURVERZORGING
LEXMOND

F. TREUREN

Burg. Sloblaan 36 - Tel. 01837 - 889
(Industrieterrein)

Handel in :
HOUT - GOLFPLATEN - TEGELS enz.

Wij wensen U prettige Kerstdagen
en een Voorspoedig Nieuwjaar.

KRAAN- EN WERKTUIGENVERHUUR
Aannemer van GROND-, HEI- en ONDERHOUDSWERK

Firma J. A. Boer, Meerkerk

Telefoon 01837 - 1263

wenst U prettige KERSTDAGEN en een GELUKKIG NIEUWJAAR

Groothandel in Fruit - A. G. DE KRUYK

LEKDIJK 23 — AMEIDE
TELEFOON 01836 - 225

Gezegende Kerstdagen en een
Voorspoedig 1976

A. LIEFHEBBER

DORPSSTRAAT 46 - TEL. 03474 - 415 - LEXMOND

Mooie sortering KERSTVERLICHTING
Ook voor 1976 uw adres voor
★ **RIJWIELEN en BROMFIETSEN**
★ **ELECTRISCHE APPARATEN**
★ **VERLICHTINGSARTIKELEN**
Diverse reparatiewerkzaamheden

Wij wensen U prettige kerstdagen en voorspoedig nieuwjaar

J. W. PETERSE - Goederenvervoer
Molenstraat 25 - Tel. 01836-227 - Ameide
Prettige Kerstdagen en
Voorspoedig Nieuwjaar

EXPEDITIEBEDRIJF

CITO

voor alle vervoer

Lijndienst op:

Amersfoort - Gorinchem - Utrecht en Zwijndrecht

TELEFOON 03474 - 330 - LEXMOND

Prettige Kerstdagen en Voorspoedig Nieuwjaar

Voor al Uw **VERZEKERINGEN** en **FINANCIERINGEN** geven wij U graag — uiteraard zonder enige verplichting — offerte en betrouwbaar advies. Desgewenst onmiddellijke dekking.

J. VAN DIEREN — **JOH. HET LAM Johzn.**

Gregoriuslaan 11, tel. 03474-284 - Achthoven 46a, tel. 01836-230

LEXMOND

Alle verzekeringen en financieringen

Voor landbouwrisico's en veeverzekeringen geëigende betrouwbare verzekeraars

Wij wensen U Prettige Kerstdagen en een Voorspoedig Nieuwjaar

AUTO - RIJSCHOOL -- TAXIBEDRIJF

J. HAARS

Ameide

wenst een ieder Prettige Kerstdagen en een Voorspoedig 1976

Fa. W. van Woezik

AMEIDE

Elektrische Smederij en Lasinrichting
Haarden, Kachels, Oliestook, Wasmachines
Land- en Hooibouwwerktuigen

Prettige Kerstdagen en Voorspoedig Nieuwjaar

B. Barten - **TELEFOON 01837 - 434 – MEERKERK**

PRETTIGE KERSTDAGEN en een GELUKKIG NIEUWJAAR

OOK IN 1976 NATUURLIJK WEER NAAR SERVICEBUREAU

D. BIKKER

ZOUWENDIJK 123 - TELEFOON 01837 - 249 - MEERKERK

WASAUTOMATEN, DROOGAPPARATEN
KOELKASTEN en DIEPVRIEZERS

Wij wensen U prettige Kerstdagen en veel voorspoed in 1976

Magna vloerenbedrijf b.v.

wenst U prettige Kerstdagen

en een gelukkig Nieuwjaar

GOUDA - TELEFOON 01820 - 13275
LEXMOND - TELEFOON 03474 - 274

KAPSTERS en KAPPERS van

Kapsalons DE WIT

wensen U een gelukkig en voorspoedig NIEUWJAAR

Dorpsstraat 54
Lexmond
Tel. 03474 - 244

Molenstraat 1
Ameide
Tel. 01836 - 464

ACCOUNTANTSKANTOOR

Nic. de Kruijk

BROEKSEWEG 4, AMEIDE
Tel. 01836 - 362

Prettige Kerstdagen
en een voorspoedig Nieuwjaar

G. C. Terlouw & ZN.

Fruit- en Eierhandel

Prettige Kerstdagen en een voorspoedig Nieuwjaar

Wat een geluk via O.V.M.

We waren er bij om een foto te nemen. Daar hadden we geen spijt van — want we waren getuige van een overgelukkig en een zeer ontroerd echtpaar H. v. d. Berg te Lexmond, die uit handen van de heer Joop Koekkoek te Meerkerk namens de O.V.M. een prachtige grootbeeld kleurentelevisie aanbood, zijnde de hoofdprijs.

Op de foto de zeer verheugde winnaars. Opmerkelijk is wel dat zij twee jaar geleden ook al zo gelukkig waren een T.V. te winnen, „doch deze is veel mooier en die houden we hier' zei mevrouw v. d. Berg.

WY WENSEN U EEN GOEDE AFSLUITING VAN 1975 EN VOORSPOEDIG 1976.

GERRIT EN BETS DE VROOME
'LYZERWINKELTJE AMEIDE

Wij wensen U
PRETTIGE KERSTDAGEN
en een
VOORSPOEDIG
NIEUWJAAR

Café - Cafetaria - Slijterij - Bar

J. J. DE JONG

OUDENDIJK — AMEIDE

Speciale gelegenheid voor

★ **BRUILOFTEN en PARTIJEN**

Ook voor Uw HARTIGE HAPJES

1975 december

Aanstonds scheuren we het laatste blad van de kalender 1975 af.

Alvorens we dat doen willen wij U eerst nog
GOEDE KERSTDAGEN
en een
VOORSPOEDIG 1976 TOEWENSEN

Wij hopen natuurlijk tot ziens in onze zaak in het nieuwe jaar.

Mesker Meubelen Manufakturen

Fransestraat 15
Telefoon 01836 - 245
Na 6 uur 453 en 461

Doe als zovelen reeds doen en ga ook in 1975 eerst kijken bij

A. VAN DIJK

Een enorme sortering in
Wol - Handwerken - Overhemden - Hoeden - Petten - Corduroy Pantalons - Jacks - Damesblouses, Pullovers - Vesten enz enz.
Prettige kerstdagen en voorspoedig nieuwjaar.

Firma Blom
DAM 11, AMEIDE

Wenst iedereen prettige kerstdagen en een voorspoedig 1976

Wij danken allen voor het in ons gestelde vertrouwen.

LEVENSMIDDELENBEDRIJF
A. VERSLUIS
Prinsengracht - Tel. 480 - AMEIDE

BENEGAS
Leverancier van ESSO - PETROLEUM
☆ Prettige Kerstdagen en een voorspoedig Nieuwjaar

STIGTER'S
WONINGINRICHTING
GOEDE KERSTDAGEN
EN DE BESTE WENSEN
VOOR HET NIEUWE JAAR
J. W. van Puttestraat 6—8 - AMEIDE - Tel. 01836 - 501
Koestraat 101 - SCHOONHOVEN - Tel. 01823 - 2450

Brood- en Banketbakkerij
C. PELLIKAAN
J. W. van Puttestraat - Ameide
wenst allen Prettige Kerstdagen en Voorspoedig Nieuwjaar.

SPECIALE
DECEMBER AANBIEDINGEN
SHARP ELECTRONISCHE REKENMACHINE
exclusief B.T.W. *f* 129,–
CREZEE B.V.
AMEIDE: DAM 6 TELEFOON (01836) 229

ADVERTEER IN „DE WEGWIJZER"

WERELDSPAARAKTIE 1975

Tijdens de Wereldspaarweek dit jaar gehouden van 20 tot en met 24 oktober, organiseerde de Bondsspaarbank gevestigd te Gorinchem, een aktie met betrekking tot de streek, ofwel het werkgebied van de Bondsspaarbank.
De oplossing van deze wedstrijd luidde: **„WERELDSPAARDAG".**
Uit vele goede oplossingen heeft op 24 november jl. de trekking plaatsgehad en zijn de volgende prijswinnaars aangewezen:
1e prijs mevr. J. A. van Aqooy te Geldermalsen, 2e prijs de heer C. H. H. Verburg te Schoonhoven, 3e prijs: de heer D. v. d. Herik te Gorinchem.
De zeven troostprijzen gaan naar: mevr. Wink-van Horssen te Gorinchem; mej. M. Hijkoop te Leerdam; mevr. W. S. Rommer-Boon te Leerdam; dhr. J. R. Rausch te Arkel, dhr. P. D. Breur te Hardinxveld-Giessendam, dhr. G. Lekkerkerker te Schoonhoven en dhr. H. C. Blanken te Meerkerk.
De prijswinnaars hebben inmiddels bericht ontvangen.

Dat ziet 'r gezellig uit

Feestelijke avond/ cocktailjapon in soepele polyester satijn-jersey. Modieus model met 'n steels knipoogje naar de Gay Twenties. Vandaar die bevallige pellerine met frivole franjerand

Een kombinatie waar u leuk mee voor de dag komt, De toepasselijke bedrukte partyblouse van zijdezacht polyester gaat prachtig samen met de stemmige fluwelen rok

J.H.v.TOOR FASHION
MODE VAN VANDAAG | VOOR U
DAMES HEREN KINDERKLEDING ALMKERK AMEIDE WERKENDAM
UITSLUITEND DAMESKLEDING GORINCHEM VIANEN NIEUWEGEIN OUDEWATER STEEFKERK

Wij wensen U prettige feestdagen en een voorspoedig 1976

WONING VERBETEREN
Investeren in een woning is een — winstgevende — belegging
Verfraai daarom uw woning met één of meerdere - hardhouten -
★ **TRAPPEN - DEUREN - WAND- EN PLAFONDBETIMMERINGEN E.D.**
Als bouwpakket te leveren of compleet in 't werk afgemonteerd.
Vraag inlichtingen, adviezen en vrijblijvende offerte via uw aannemer of rechtstreeks bij **TIMMERFABRIEK „VAN VLIET" b.v.**
TIMMERFABRIEK VAN VLIET B.V.
HOGEWAARD 1 - AMEIDE - TELEFOON 01836 - 544*
Na 17.00 uur 01836 - 257 - 514.

Carrosseriefabriek
en Autospuitinrichting

Kortenhoevenseweg 66
Telefoon (03474) 254
b.g.g. (03474) 280

wenst vrienden en cliëntèle
EEN GELUKKIG
NIEUWJAAR

P.S. Specialiteit :
HET ADRES VOOR
UITDEUKWERK

VOOR UW ZEKERHEID

een vertrouwd buro
voor snelle en korrekte
afwikkeling van al uw
schadeclaims :

DE KRUYK b.v.
assurantiën

Broekseweg 4 - Ameide - Tel. 01836 - 701
Wij wensen U Prettige Kerstdagen en een voorspoedig nieuwjaar.

GEBR. VAN DIJK
Fruitbedrijf
Achthoven 68 - Tel. (01836) 389 - Lexmond
Prettige Kerstdagen en
een voorspoedig Nieuwjaar

Prettige Kerstdagen en een voorspoedig 1976
wensen U

MAXWELL N.V.
en vertegenwoordiger
P. VERSLUIS
Zouwendijk 16 - Ameide - Tel. 01836 - 376

Komt U ook eens een kijkje nemen in één onzer **TOONKAMERS.**

U bent er van harte welkom en U vindt daar
★ **RADIO'S - T.V.,**
★ **WAS- en NAAIMACHINES enz.**

VOOR DIT RAYON :
Maliesingel 14 - Tel. 030 - 318732 - Utrecht
Bij stadsschouwburg

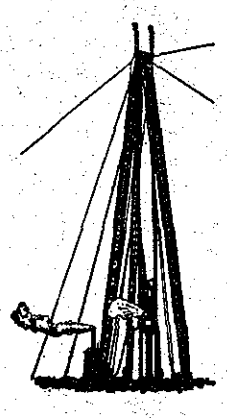

Fa. H. MANSCHOT & Zn.
AANNEMERS VAN HEIWERKEN
Nw. Rijksweg 142 - Tel. 03474-367 - Lexmond

PRETTIGE KERSTDAGEN
en een
GELUKKIG NIEUWJAAR

Gespecialiseerd in

★ **HEIEN**
met mobiele kraaninstallaties

Fa. G. H. DIEPENHORST EN ZONEN
Aannemers - Ameide

PRETTIGE KERSTDAGEN
EN EEN GELUKKIG NIEUWJAAR

Administratiekantoor
P. A. VAN ZWEDEN

WENST U
PRETTIGE FEESTDAGEN
EN EEN VOORSPOEDIG 1976

Brood- en Banketbakkerij
J. van Delsen
FRANSESTRAAT - AMEIDE
Wenst allen Prettige Kerstdagen en
een Voorspoedig Nieuwjaar.

ZEER GROTE SORTERING
KAARSEN
CREZEE B.V.
AMEIDE: DAM 6 TELEFOON (01836) 229

Fa. N. Pek & Zn.

MEIDOORNLAAN 1a
AMEIDE

Wij danken U voor Uw vertrouwen in het afgelopen jaar.

In het toekomende hopen wij U ook weer van dienst te mogen zijn.

Tevens wensen wij U prettige Kerstdagen en veel voorspoed in 1976

JUWELIER - HORLOGER

Harry Mulder

wenst U

prettige Kerstdagen

en een

voorspoedig 1976

Julianastraat 16 - Telefoon 01843 - 422 - LANGERAK
Voorstraat 21 - Telefoon 01842 - 650 - GROOT - AMMERS

Brood- en Banketbakkerij
W. J. DE GROOT
Molenstraat 53 - Tel. 318 - Ameide
Wij wensen U
Prettige Kerstdagen en
Gelukkig nieuwjaar

Onze dank voor het genoten vertrouwen
en prettige Kerstdagen en
voorspoedig Nieuwjaar toegewenst.

Van Zessen's brandstoffenhandel

Dorpsstraat 72, tel. 229, Lexmond

uw **administratie**
en
belastingzaken

worden vertrouwelijk en deskundig behandeld door administratiekantoor

th. c. j. van doorn

hazelaarlaan 70 **telefoon**
ameide **01836-598**

Prettige Kerstdagen en een Voorspoedig Nieuwjaar.

Voorstraat 6
Telefoon 01836 - 340
Na 18.00 uur 01836 - 340 — 01843 - 370

DEN HARTOG ASSURANTIE AMEIDE

Uw adviseur in :

★ **VERZEKERINGEN**
★ **ADMINISTRATIES**
★ **FINANCIERINGEN**
★ **HYPOTHEKEN**
★ **PERSOONLIJKE LENINGEN**

Tevens :
Agentschap NEDERLANDSCHE MIDDENSTANDSSPAARBANK

Wij wensen U
PRETTIGE KERSTDAGEN en een VOORSPOEDIG 1976

DE GROOT'S
technische bedrijven b.v.

AMEIDE
Molenstraat 10-12 - Lekdijk 37 - Tel. 01836 - 262

Wij danken U voor het genoten vertrouwen en we hopen ook in 1976 U van dienst te zijn met de best mogelijke service.

Ook wensen wij U prettige Kerstdagen en voorspoedig Nieuwjaar.

Bloemenmagazijn „MARJA"
J. Verveer
Telefoon 3 56
Prettige Kerstdagen en een voorspoedig Nieuwjaar

AANNEMERSBEDRIJF

STREEFKERK B.V.

Prinsengracht 16 — Ameide — Telefoon 269—369

NIEUWBOUW
VERBOUW
ONDERHOUD

Wij wensen U Prettige Kerstdagen
en een Voorspoedig Nieuwjaar

Natuurlijk . . . .
Ook in 1976
bent U weer welkom in onze zaak

FIRMA H. VERHOEF
telefoon 251 — Ameide

Wij wensen U
prettige Kerstdagen
en een
voorspoedig Nieuwjaar

AUTORIJSCHOOL H. VAN STRATEN
Meidoornlaan 16 - telef. 01836 - 555 - Ameide
Prettige kerstdagen en voorspoedig nieuwjaar.

Lekernijen voor de feestdagen
Als het „echt lekker" moet zijn haal het dan bij
„DE BAKKER OP DE HOEK"
Dam, Ameide
Prettige Kerstdagen en voorspoedig Nieuwjaar.

Het bestuur en leden van de
E.H.B.O., Afdeling Ameide en Tienhoven
wenst iedere ingezetene een
Voorspoedig 1976 toe

Onderstaande adverteerders wensen U een

prettig Kerstfeest en Gelukkig Nieuwjaar

„Het Groene Kruis"
Afdeling Ameide en Tienhoven

IJsclub
Hollandia

Accordeonvereniging
„Avanti"

Fanfarevereniging
UNIE

Sportvereniging
„A.S.V.A."
Ameide

Chr. Muziekvereniging
Crescendo

C. Tukker
Schoenmakerij
Kortenhoevenseweg 17

Het Bestuur der Vereniging
tot instandhouding van de
Ameidese Paardenmarkt

Wandelsportvereniging
„Op Mars"

Pluimvee- en
Konijnenfokkersvereniging
„Steeds Hoger"

Oranjevereniging
„Beatrix"
Ameide en Tienhoven

A. Verheij
Timmerbedrijf
Molenstraat

J. van Gelderen
Tabak, Sigaren, Sigaretten
J. W. van Puttestraat

C. Oskam
Prinsengracht Tel. 309

ZB de JONG.

BROEKSEWEG.6 TEL: 314

DAM 4 TEL: 392

EUCO ENKABE

MARTINI VERMOUTH fles	van 6.45	voor	5.95
SHERRY MEDIUM fles	van 6.25	voor	5.25
ADVOCAAT KRIELKIP fles	van 5.95	voor	4.95
BEAULIEU WIJN, Rosé of rood	van 3.65	voor	2.98
KELLER GEISTER WIJN fles	van 3.20	voor	2.95
FRAMBOZEN BESSEN met Jonge Jenever	van 4.20	voor	3.15
HEINEKEN BIER krat	van 13.68	voor	12.39
BOEREN JONGENS op alcohol		pot	3.65
DELMONTE FRUITCOCKTAIL	van 2.92	voor	2.58
DELMONTE ANANAS	van 2.92	voor	2.58
MANDARIJNTJES blik	van 1.25	voor	0.98
WITTE PERZIKEN op sap, blik	van 1.59	voor	1.29
BETUWE TWEEDRANK no. 1 en 2	van 2.35	voor	1.98
JUS d'ORANGE literpot	van 1.69	voor	1.39
SEVEN UP fles	van 1.31	voor	1.21
LIMF SINAS 2 flessen		NU	1.85
NUTRICIA CHOCOMEL	van 1.75	voor	1.59
DOPERWTEN extra fijn		literblik	1.28
WORTELTJES extra fijn		literblik	1.29
APPELMOES		literblik	0.98
HERO SPERCIEBOONTJES		heel fijn	1.89
UNOX PIC-UP WORTELTJES	van 1.77	voor	1.49
TOAST groot of klein, pakje		NU	0.69
ASSORTI ZOUTJES maxi-mix		doos	0.98
MELBA TOAST pak	van 1.51	voor	1.29
CHIPS grote zak Paprika	van 1.19	voor	0.99
CHIPS grote zak Naturel	van 1.09 van	voor	0.89
DUYVIS DIPSAUS 2 zakjes		NU	0.98

ROOMBOTER CAKE groot model		NU	2.35
COTE D'OR BONBONS pondsbox	van 8.75	voor	6.95
KERST CHOCOLADE bakje 150 gram			1.98
BONBONS DE LUXE bakje 200 gram			2.40
FONDANT KRANSJES bakje 240 gram			1.98
SCHUIMKRANSJES		zak	1.09
KERSTSTAAF 100% roomboter			2.30
MERGPIJPJES pak		5 stuks	1.35
BANKET KRANSJES zak		250 gram	0.95
AMANDEL KRANSJES zak		200 gram	1.09
SOEPSTENGELS pak	van 1.10	voor	0.98
KIPPEVLEES in Bouillon		pot	1.79
UNOX CHAMPIGNON SOEP		blik	1.25
UNOX ASPERGE SOEP		blik	1.25
UNOX KIPPE- of KALFS RAGOUT		blik NU	2.39
RAGOUT bakjes		pak 16 stuks	1.49
PASTEI bakjes		pak 4 stuks	1.49
JAPANSE CRABMEAT		blik	4.50
PAKISTAANSE GARNALEN		blik	1.75
COCKTAILSAUS met wisky		pot	1.75
CALVE MAYONAISE		pot	2.39
TOMATEN KETCHUP		fles	1.59
CHAMPIGNONS gesneden		pot	1.75
PUNT ASPERGES		blik	1.89
ZALM FANCY PINK		blik	2.49
VLEESSALADE		bakje	1.49
HARING RUGJES		pot	1.69
AUGURKEN		grote pot	1.69
ZILVERUITJES		pot	1.19
ALUMINIUM-FOLIE rol 25 meter			3.98
TOVA AARDBEIEN of KERSEN		NU	1.19
KLOP KLOP	van 1.27	voor	0.98
HALVAMEL liter	van 2.42	voor	2.18

KERST-SUPRISE 1,59

GESCHENKDOOS
CHOCOLADE SINAS SNIPPERS

Kerststukje 4,75

WIJ WENSEN U

Prettige Feestdagen en een Gelukkig Nieuwjaar

Voor het betere bakwerk

CALVE SLAOLIE fles	van 3.05 voor	2.59
OSSEWIT FRITUURVET	pak	0.89
ROZIJNEN	zak	0.59
KRENTEN	zak	0.59
HONIG BAKMEEL	van 1.02 voor	0.89
HONIG CAKEMEEL	van 1.09 voor	0.98
BLOEM kilo pak	NU	1.19
BIGARREAUX	bakje	1.29
ORANJE SNIPPERS	bakje	1.25
GEMBER BLOKJES	bakje	1.25
GEHAKTE SUCADE	bakje	1.19

Voor nog meer gezellige sfeer

PLASTIC TAFELKLEDEN	per stuk	0.98
SERVETTEN wit of gekleurd	pak	0.98
DIKKE STOMPKAARS	diverse kleuren	3.59
GOTHISCHE KAARSEN	pak 2 stuks	1.59
GOTHISCHE KAARSEN wit	pak 4 stuks	3.59
GEMENGDE NOTEN in dop	netje	1.18
WALNOTEN zak	250 gram	1.29
CASHEW NOTEN gezouten	zak	1.95
ELITE HAVER	zak	1.25
DUYVIS ZOUTE PINDA'S zak	van 1.91 voor	1.65
KNABBELNOTEN Speciaal of Saté	zak	1.65

IGLO DIEPVRIES

CHIPOLATA PUDDING 4 personen
van 2.35 voor 1.98

Vanille Roomijstaart
van 4,25 voor **3,65**

KROKETTEN, BITTERBALLEN, FRIKANDELLEN, SATE – STOP NU AL VAST WAT IN UW DIEPVRIES!

VUURWERK

WIJ HEBBEN EEN GROTE SORTERING VUURWERK o.a.

Rotjes, Kanonslagen, Voetzoekers, Vuurpijlen enz.

Bestel het NU alvast. Verkoop en bestellingen afhalen ZATERDAGMIDDAG 27 DECEMBER tussen 3 en 5 uur in ons magazijn, Dam 4 – Verkoop uitsluitend aan personen boven 16 jaar.

Zaterdag 27 december zijn onze winkels normaal tot 1 uur geopend – Maandagochtend 29 december wegens inventarisatie GESLOTEN.

Uitknippen

BESTELBON

..... KIP à 800 gram
..... KIP à 1000 gram
..... KIP à 1250 gram
..... KIP à 1400 gram

Goed en goedkoop!

..... IJSTAART - RECLAME van 4.25 voor 3.65
..... IJSTAART
..... IJSBLOK
★ Zie onze SPECIALE IJSFOLDER

Reserveren voor:

Naam: .....

Adres: .....

Zo spoedig mogelijk inleveren bij De Jong's Z.B.

ZB de JONG.

BROEKSEWEG.6 TEL: 314

DAM 4 TEL: 392

EUCO ENKABE

MARTINI VERMOUTH fles	van 6.45	voor	5.95
SHERRY MEDIUM fles	van 6.25	voor	5.25
ADVOCAAT KRIELKIP fles	van 5.95	voor	4.95
BEAULIEU WIJN, Rosé of rood	van 3.65	voor	2.98
KELLER GEISTER WIJN fles	van 3.20	voor	2.95
FRAMBOZEN BESSEN met Jonge Jenever	van 4.20	voor	3.15
HEINEKEN BIER krat	van 13.68	voor	12.39
BOEREN JONGENS op alcohol		pot	3.65
DELMONTE FRUITCOCKTAIL	van 2.92	voor	2.58
DELMONTE ANANAS	van 2.92	voor	2.58
MANDARIJNTJES blik	van 1.25	voor	0.98
WITTE PERZIKEN op sap, blik	van 1.59	voor	1.29
BETUWE TWEEDRANK no. 1 en 2	van 2.35	voor	1.98
JUS d'ORANGE literpot	van 1.69	voor	1.39
SEVEN UP fles	van 1.31	voor	1.21
LIMF SINAS 2 flessen		NU	1.85
NUTRICIA CHOCOMEL	van 1.75	voor	1.59
DOPERWTEN extra fijn		literblik	1.28
WORTELTJES extra fijn		literblik	1.29
APPELMOES		literblik	0.98
HERO SPERCIEBOONTJES		heel fijn	1.89
UNOX PIC-UP WORTELTJES	van 1.77	voor	1.49
TOAST groot of klein, pakje		NU	0.69
ASSORTI ZOUTJES maxi-mix		doos	0.98
MELBA TOAST pak	van 1.51	voor	1.29
CHIPS grote zak Paprika	van 1.19	voor	0.99
CHIPS grote zak Naturel	van 1.09	van voor	0.89
DUYVIS DIPSAUS 2 zakjes		NU	0.98

ROOMBOTER CAKE groot model		NU	2.35
COTE D'OR BONBONS pondsbox	van 8.75	voor	6.95
KERST CHOCOLADE bakje	150 gram		1.98
BONBONS DE LUXE bakje	200 gram		2.40
FONDANT KRANSJES bakje	240 gram		1.98
SCHUIMKRANSJES		zak	1.09
KERSTSTAAF 100% roomboter			2.30
MERGPIJPJES pak	5 stuks		1.35
BANKET KRANSJES zak	250 gram		0.95
AMANDEL KRANSJES zak	200 gram		1.09
SOEPSTENGELS pak	van 1.10	voor	0.98
KIPPEVLEES in Bouillon		pot	1.79
UNOX CHAMPIGNON SOEP		blik	1.25
UNOX ASPERGE SOEP		blik	1.25
UNOX KIPPE- of KALFS RAGOUT		blik NU	2.39
RAGOUT bakjes	pak 16 stuks		1.49
PASTEI bakjes	pak 4 stuks		1.49
JAPANSE CRABMEAT		blik	4.50
PAKISTAANSE GARNALEN		blik	1.75
COCKTAILSAUS met wisky		pot	1.75
CALVE MAYONAISE		pot	2.39
TOMATEN KETCHUP		fles	1.59
CHAMPIGNONS gesneden		pot	1.75
PUNT ASPERGES		blik	1.89
ZALM FANCY PINK		blik	2.49
VLEESSALADE		bakje	1.49
HARING RUGJES		pot	1.69
AUGURKEN		grote pot	1.69
ZILVERUITJES		pot	1.19
ALUMINIUM-FOLIE rol 25 meter			3.98
TOVA AARDBEIEN of KERSEN		NU	1.19
KLOP KLOP	van 1.27	voor	0.98
HALVAMEL liter	van 2.42	voor	2.18

KERST-SUPRISE 1,59
GESCHENKDOOS
CHOCOLADE SINAS SNIPPERS

Kerststukje 4,75

WIJ WENSEN U

Prettige Feestdagen en een Gelukkig Nieuwjaar

Voor het betere bakwerk

CALVE SLAOLIE fles	van 3.05 voor	2.59
OSSEWIT FRITUURVET	pak	0.89
ROZIJNEN	zak	0.59
KRENTEN	zak	0.59
HONIG BAKMEEL	van 1.02 voor	0.89
HONIG CAKEMEEL	van 1.09 voor	0.98
BLOEM kilo pak	NU	1.19
BIGARREAUX	bakje	1.29
ORANJE SNIPPERS	bakje	1.25
GEMBER BLOKJES	bakje	1.25
GEHAKTE SUCADE	bakje	1.19

Voor nog meer gezellige sfeer

PLASTIC TAFELKLEDEN	per stuk	0.98
SERVETTEN wit of gekleurd	pak	0.98
DIKKE STOMPKAARS	diverse kleuren	3.59
GOTHISCHE KAARSEN	pak 2 stuks	1.59
GOTHISCHE KAARSEN wit	pak 4 stuks	3.59
GEMENGDE NOTEN in dop	netje	1.18
WALNOTEN zak	250 gram	1.29
CASHEW NOTEN gezouten	zak	1.95
ELITE HAVER	zak	1.25
DUYVIS ZOUTE PINDA'S zak	van 1.91 voor	1.65
KNABBELNOTEN Speciaal of Saté	zak	1.65

IGLO DIEPVRIES

CHIPOLATA PUDDING 4 personen van 2.35 voor 1.98

Vanille Roomijstaart van 4,25 voor 3,65

KROKETTEN, BITTERBALLEN, FRIKANDELLEN, SATE – STOP NU AL VAST WAT IN UW DIEPVRIES!

VUURWERK

WIJ HEBBEN EEN GROTE SORTERING VUURWERK o.a.

Rotjes, Kanonslagen, Voetzoekers, Vuurpijlen enz.

Bestel het NU alvast. Verkoop en bestellingen afhalen ZATERDAGMIDDAG 27 DECEMBER tussen 3 en 5 uur in ons magazijn, Dam 4 – Verkoop uitsluitend aan personen boven 16 jaar.

Zaterdag 27 december zijn onze winkels normaal tot 1 uur geopend – Maandagochtend 29 december wegens inventarisatie GESLOTEN.

Uitknippen

BESTELBON

..... KIP à 800 gram
..... KIP à 1000 gram
..... KIP à 1250 gram
..... KIP à 1400 gram

Goed en goedkoop!

..... IJSTAART - RECLAME van 4.25 voor 3.65
..... IJSTAART
..... IJSBLOK
★ Zie onze SPECIALE IJSFOLDER

Reserveren voor:

Naam: .....

Adres: .....

Zo spoedig mogelijk inleveren bij De Jong's Z.B.

Wordt de veerdienst Schoonhoven-Gelkenes uit de vaart genomen?

Het Prov. Statenlid W. T. v. d. Berg heeft aan Gedeputeerde Staten vragen gesteld over het voornemen van B. en W. van Schoonhoven de veerdienst 's nachts uit de vaart te nemen.

Hij verzoekt G.S. om de vergoeding voor veerrechten zodanig te verlagen dat rendabele exploitatie ook gedurende de nachtelijke uren rendabel wordt.

Tevens vraagt de heer v. d. Berg te onderzoeken of door de steeds stijgende lasten van de veerdiensten in Bergambacht en Schoonhoven een vaste oeververbinding thans haalbaar is.

ALLEN DIE MIJ

IN 1975

EEN GEZEGEND 1976

Benedendam 13

MARRY DE VROOME

MET LIEFDE

HEBBEN OMRINGD

DIRECTIE en PERSONEEL VAN TRANSPORTBEDRIJF

A. de Vroome en Zn.

wenst allen

Prettige Kerstdagen en een

Voorspoedig nieuwjaar

DRUKKERIJ - KANTOORBOEKHANDEL

ADVOKAAT

TOLSTRAAT 33 - MEERKERK - TEL. 01837 - 301

☆ Wij wensen U prettige kerstdagen en

een voorspoedig 1976 !

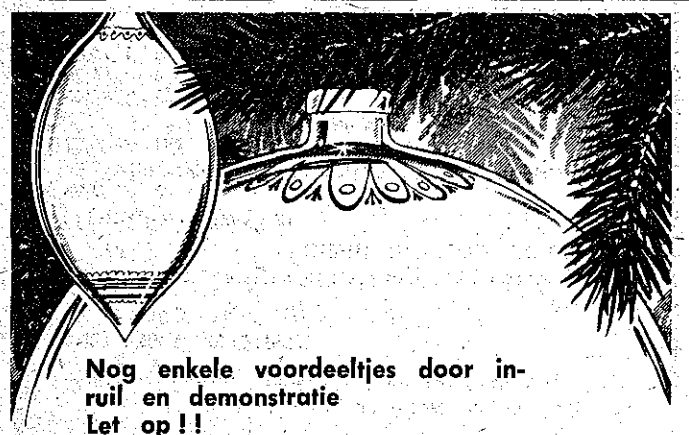

Nog enkele voordeeltjes door inruil en demonstratie

Let op ! !

KLEUREN T.V. ERRES NU ƒ 1950,-

KLEUREN T.V. laatste model Erres ƒ 2150,-

KLEUREN T.V. Schaub-Lorens ƒ 1875,-

KLEUREN T.V. nationaal Draagbaar NU 1540,-

ZWART-WIT T.V., laatste model van 848,- NU ƒ 615,-

TUNER VERSTERKER 2 x 35 watt van 1540,- NU ƒ 1090,-

„DE KOEKKOEK"

Meerkerk

Tel. 01837 - 1297

SPECIALE KERSTAANBIEDINGEN, zolang de voorraad strekt

2 DAMESPULL'S	voor	15,00
2 DAMESBLOUSES	voor	10.00
2 KINDERTRUIEN of PULL'S	voor	10,00
2 KINDERBLOUSES	voor	7,50
2 KINDERBROEKEN	voor	15,00
2 paar HERENSOKKEN	voor	7,50

Bij

A. J. Stravers B.V.

Kortenhoevenseweg 18 - Lexmond - Tel. 03474 - 430

☆ Wij wensen U prettige kerstdagen en een voorspoedig 1976 !

BROOD- en BANKETBAKKERIJ

Fa. Gebr. Alting Gorcumsestraat - Tel. 1248 - Meerkerk

zorgt er voor dat met kerstfeest **uw broodtafel een succes is**

En bij de koffie natuurlijk onze heerlijke kerstkrans.

Mevrouw, maak ook eens kennis met onze uitgebreide sortering GEBAK.

Prettige kerstdagen en voorspoedig nieuwjaar worden u toegewenst door

Uw warme BAKKER

IN HET NIEUWE JAAR EEN NIEUWE KLEUR

Iedere kleur kunnen wij U snel leveren: **Muurverf, Hoogglans-** en **Zijdeglans.** Grote voorraad **Behang, laag geprijsd. Speciale Sierpleisters.** Voor plafondafwerking, **Decoratieve tegels. - Zo-pas-TAPIJT** voor U op maat gesneden. In iedere **lengte** en **breedte.**

Rolgordijnen 2 kanten bedrukt, afwasbaar.

De beste wensen voor 1976

Levering van behang, glas en verfwaren

ERKELENS-LANGERAK

BROEKSEWEG 3 TELEFOON 725

De winterschilder is er weer met EEN FORSE PREMIE !

Kom eens met hem praten, hij heeft alles voor de wand-, plafond- en vloerafwerking !

En dubbele beglazing, 1/3 Rijkssubsidie ! Energie besparend !

J. L. DEN HARTOG

ZOUWENDIJK 39 - TEL. 508

Wij wensen
al onze cliënten
vrienden en
bekenden
gezegend kerstfeest
en een
voorspoedig 1976

FAM.
L. VERWOLF
Fransestraat 19
Ameide

G. C. DEN OUDSTEN

Fransestraat 11 - Telefoon 01836 - 243 - Ameide

W. DEN OUDSTEN

AMEIDE'S LOODGIETERSBEDRIJF b.v.

LOOD, ZINK, SANITAIR
EN GASAPPARATEN

Prettige Kerstdagen en
een voorspoedig Nieuwjaar

SLIJTERIJ 't FORTUIN

Fransestraat 12 - Ameide - Telefoon 01836-355

Aantrekkelijke aanbiedingen voor de komende feestdagen !

1 Fles TIENERCHAMPAGNE à ƒ 4,15
1 Fles GEORGE BLITZ CHAMPAGNE à ƒ 19,75
1 Fles BLACK & WHITE WHISKY van ƒ 16,65 **voor ƒ 13,50**
1 Fles LANGS WHISKY (5 jaar oud) van ƒ 16,70 **voor ƒ 12,75**
1 Liter DE KETEL JONGE GENEVER van ƒ 11,60 **voor ƒ 10,50**
1 Liter DE KETEL VIEUX van ƒ 11,60 **voor ƒ 10,50**
1 Liter DE KETEL BESSENJENEVER van ƒ 9,40 **voor ƒ 8,40**
1 Liter DE KETEL CITROEN BRANDEWIJN van ƒ 9,40 **voor ƒ 8,40**
1 Liter DE KETEL CITROEN JENEVER van ƒ 9,40 **voor ƒ 8,40**

Een grote collectie oude wijnen ! !

1 Fles KELLER GEISTER (mousserende wijn ƒ 3,25 **NU ƒ 2,75**
1 Fles ZELLER ZWARTSE KATZE
1 fles à ƒ 4,90
3 fles à ƒ 4,60
6 fles à ƒ 4,30
12 fles à ƒ 4,00
1 Fles ZOETE SPAANSE WIJN ƒ 4,60 **NU ƒ 4,00**
1 Fles CHATEAU BORIE LAPETITE BERGERAC 1974 à ƒ 4,95
12 halen, 11 betalen ! ! !

ZOLANG DE VOORRAAD STREKT !
Hierbij wensen wij U een prettige Kerst en een voorspoedig 1976.

Mia en Fox Graaf
SLIJTERIJ „'t FORTUIN"

(Houdt U in de gaten, dat per 1 januari 1976 32% accijnsverhoging op het sterk gedistilleerd komt !).

Voetverzorging

Nieuwland en omstr.

Behandeling volgens afspraak, ook bij u aan huis.
Liefst 's avonds bellen

Gedipl. PEDICURE
NEL MOURIK
Kwakernaak 18, Nieuwland
Telefoon 01837 - 912

PRETTIGE KERSTDAGEN

VOORSPOEDIG 1976

JONG GEZIN vraagt een

OUD HUISJE TE KOOP

achterstallig onderhoud geen bezwaar.

Inlichtingen: 01830 - 30812

Café
WELGELEGEN
TIENHOVEN
BART DE LANGE

wenst allen
prettige Kerstdagen
en een voorspoedig
Nieuwjaar

Het oude gaat heen

Het nieuwe komt !
Allen een gelukkig 1976

BODE DE VROOME
Benedendam 13

Hier had Uw advertentie kunnen staan

SPECIALE
AANBIEDINGEN

Kerst-
artikelen
tegen
zeer
lage
prijzen

CREZEE B.V.
AMEIDE: DAM 6 TELEFOON (01836) 229

U bent altijd
welkom

Wij wensen iedereen
Prettige Kerstdagen
en een
Voorspoedig 1976

J. J. Hakkesteegt

Gediplomeerd JUWELIER, GOUD- en ZILVERSMID
Waal 8 - Telefoon 01843 - 481 - Langerak

● Op verzoek komen wij graag bij U aan huis ! !

Electrotechnisch installatiebureau

D. v. d. WIJNGAARD

Paramasiebaan 2 - Ameide

Voor aanleg en vernieuwen van uw
ELEKTRISCHE INSTALLATIE

Telefoon 01836 - 458

J.H.v.TOOR FASHION
MODE VAN VANDAAG | VOOR U
DAMES HEREN KINDERKLEDING ALMKERK AMEIDE WERKENDAM
UITSLUITEND DAMESKLEDING GORINCHEM VIANEN NIEUWEGEIN OUDEWATER STREEFKERK

in 't nieuw

Op 22 november na een geanimeerde, drukbezochte ontvangst voor genodigden in het restaurant van sporthal de Crosser te Werkendam trad basketbalclub van Toor Fashion voor het eerst aan in de nieuwe wedstrijdkleding.

Vooraf had de voorzitter in het kort de geschiedenis van deze op 1 april 1970 opgerichte vereniging geschetst. Gestart met plm. 27 leden en 3 teams thans uitgegroeid tot zo'n 150 leden verdeeld over 15 teams. Karakteristiek voor deze vereniging is, dat men duidelijk in de breedte werkt. Zowel zh sen. 1 als dames sen. 1 spelen landelijke 2e divisie juniorenklasse. De sponsoring van de fa. van Toor richt zich dan ook speciaal op deze 3 teams en de wijze waarop dit tot stand is gekomen stemt beide partijen tot grote tevredenheid.

De heer van Toor sprak zich dan ook lovend uit over het beleid en de organisatie in de vereniging en had er ook alle vertrouwen in dat deze samenwerking van een jong progressief dynamisch bedrijf, met een alleszins representatieve club in de toekomst tot een positief resultaat zullen leiden.

Hierna nodigde hij de aanwezigen uit de wedstrijd te gaan bijwonen. De genodigden en het talrijke publiek die van de perfekte organisatie en programma plus folder met een uitleg van de spelregels kregen aangeboden, alsmede een kleurige sticker van van Toor Fashion, zagen de heren sen. 1 aantreden in een **fraaie outfit bestaande uit fel rode trainingspakken, Amerikaanse stijl en een roodzwart wedstrijdtenue met witte opdruk.**

Het geheel aangevuld met 'n indrukwekkende jurytafel met daarop alle benodigde elektronische apparatuur en opgeluisterd door enkele fraaie reklameborden gaf 'n zeer professionele indruk.

Hypotheek
Persoonlijke leningen
Doorlopend krediet
?

Een kwestie van vertrouwen
en een goed advies, aangepast
aan Uw omstandigheden !!

Rabobank
GELD EN GOEDE RAAD

Rabobank
HOORNAAR
MEERKERK
AMEIDE

G.N.

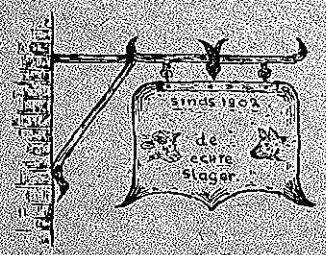

Een prettig Kerstfeest en een
alleszins voorspoedig 1976 wenst U

Rund- en Varkensslagerij
J. VAN DER HEK
Fransestraat 23 - Tel. 01836 - 239 - Ameide

FIJNE VLEESWAREN
en
KWALITEITSVLEES
voor de feestdagen
★ VERSE KIP en VERSE KALKOEN-SPECIALITEITEN

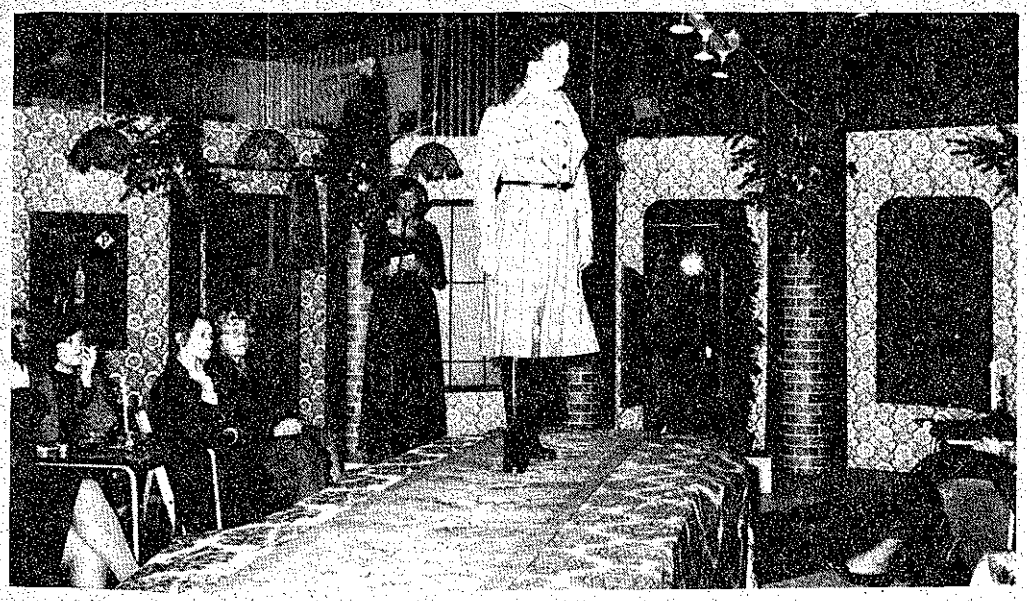

(Van onze moderedacteur)
Op het Piazza Plein in het Piazza Center presenteerde Van Toor Fashion onder grote belangstelling haar kollektie feest- en avondkleding. Het grote plein was omgetoverd tot een sfeervol schitterend decor, kaarslicht en toepasselijke muziek.
Nadat om 20.15 uur de ruim 200 mensen hun plaatsen hadden gevonden werd met de modeshow begonnen.
Niet geheel onverwacht werd het publiek geconfronteerd met veel lange japonnen en lange rok en blouse combinaties. In de zeer brede kollektie va nVan Toor Fashion werden een aantal zeer modieuse styles gebracht.
Zo was er de Gatsbystyle wat deed denken aan de jaren gay-twenties Voor de jeugd waren modellen in de Ot en Sien style welke momenteel zeer aktueel zijn. De al jaren zeer sterke kleur zwart was ook nu weer erg belangrijk o.a. gebracht in een krijtstreeppakje met strakke rok met plooi. Een derde aktuele lijn was de prinsessenlijn met zeer wijde vlinderachtige mouwen verwerkt in soepele glanzende stoffen.
Naast de Gatsby-style, Ot en Sien- en Prinsessenlijn was er ook nog de western-style. Het zien van deze modellen v.n.l. in katoen met witte biesjes en roesjes deed denken aan de Western films waarin de vrouw leeft op de ranche in de prairie. Tenslotte was opvallend de grote variatie op het gebied van assecoires. Veel werd gebracht met mutsen, sjaals, armbanden en kettingen.
Het geheel op deze avond was werkelijk adembenemend en de heer van Toor sprak dan ook van een zeer succesvolle modeshow.

Slagerij Ouwerkerk
Wenst een ieder
☆ Prettige Kerstdagen
en
Gelukkig Nieuwjaar
Tolstraat - Telefoon 01837 - 1371 - Meerkerk

Fam. J. A. C. de Bruin
Prinses Marijkeweg 45 - Meerkerk
wenst
klanten, vrienden en bekenden
FIJNE KERSTDAGEN
en
VOORSPOEDIG NIEUWJAAR

Uw S.R.V.-man, B. VERHEUVEL en Zn.
wenst U fijne feestdagen en een voorspoedig 1976
Slingerlandstraat 50, Meerkerk.

Ook in 1976
hopen wij U met onze
S.R.V.
rijdende winkel weer van dienst te zijn.
Voor U geen gesjouw want wij brengen iedere dag thuis wat u wenst.
G. WILLEMSE
J. W. v. Puttestraat 7
Telefoon 228, Ameide
Prettig Kerstfeest
Gelukkig Nieuwjaar

Nu: KERSTBOMEN met (en zonder) kluit
Ook KERSTSTUKJES en TAKKEN.
Tuincentrum **C. SPEK**
Kortenhoevedijk 5 - Lexmond - Tel. 03474 - 573
Alles voor de tuin - Ook aanleg en onderhoud.
☆ Prettige feestdagen toegewenst

Hartelijk dank voor Uw spontane reacties in 1975.
Wij zullen trachten U in het volgende jaar nog beter van dienst te zijn.
Graag tot ziens in 1976.
★ Wij wensen U gezegende Kerstdagen en een Voorspoedig Nieuwjaar.
„De Vakman"
Zouwendijk 26 — Meerkerk
Telefoon 01837 - 1405 - 1662
Gijs v. d. Berg - Henk Spek

PRETTIGE KERSTDAGEN
VOORSPOEDIG 1976

VRIJDAG 19 DECEMBER A.S. TUSSEN 3 EN 4 UUR WORDT HET GEHEEL GEMODERNISEERDE CAFE
„DE GOUDEN LEEUW"
TE MEERKERK
OFFICIEEL HEROPEND DOOR DE
EDELACHTBARE HEER BERENDSE, BURGEMEESTER TE MEERKERK.
U bent allen hartelijk welkom. Familie Kramers

NIEUW DIGITIMER 1789

dat is het nieuwe type kleuren televisie toestel van ITT-SCHAUB-LORENZ en kost 3100,-

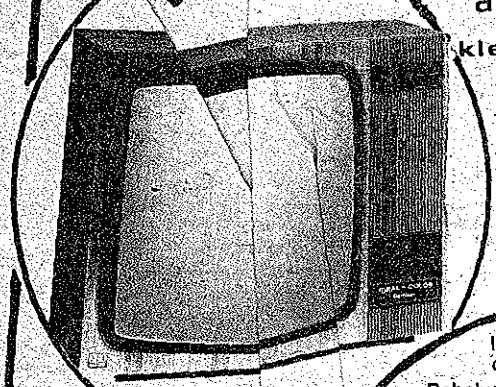

In dit toestel is een uiterst nauwkeurig digital uurwerk ingebouwd.

Behalve het aanwijzen van de tijd, heeft dit nog een andere functie: het inschakelen van het toestel kan er mee vooraf geprogrammeerd worden.

De tot de standaarduitrusting van dit toestel behorende ultrasone afstandbediening „IC-computer" werd speciaal voor de „digitimer" van een extra sensor voorzien. Daarmee kan de tijdaanwijzing van de klok voor enkele seconden ingeschakeld worden.

Daarna verdwijnt deze weer om tijdens de T.V. uitzending niet te storen. Behalve de ingebouwde digital-klok vind U in dit apparaat:

1. **de aller modernste 66 cm IN-LINE speelt masker beeldbuis;**
2. **IDEAAL-COLOR techniek;**
3. **VIDOM diagnose-systeem;**
4. **Ultrasone afstandbediening met de IC-computer;**
5. **aansluitbussen voor hoofdtelefoon en recorder.**

ENKELE TECHNISCHE GEGEVENS:
Volledig met transistoren en IC's uitgerust chassis, opgebouwd met steekbare Compaktmodulen in VIDOM techniek.

Daarom is de aanbeveling van de man voor U van belang, hij biedt U de noodzakelijke service van ITT schaub-lorenz prten voor Meerkerk en omgeving.

"DE KOEIKOEK"
tolstraat 9
MEERKERK tel 1297

Op de foto een heel gelukkig gezin met de voorzitter de heer Jongkind, die zojuist het lotnummer gecontroleerd en de autosleuteltjes overhandigd heeft.
Hoe kan het ook anders - de familie G. van Iperen, Zouwendijk 7 te Ameide heeft de hoofdprijs, de 2 CV 4 „lelijke eend" gewonnen.
„Het komt heel mooi uit" zei de heer van Iperen „want ik wilde autorijles gaan nemen, daar ik na m'n operatie niet meer op de bromfiets mag rijden".
Mevrouw van Iperen zei nog „ik mocht nog wel zeggen, waarom niet een kleinere hoofdprijs en meer kleinere prijzen". „Gelukkig maar, dat dit niet gebeurd is".

Achtereenvolgens vindt U prijs, serie, nummer en artikel:
1, I, 13021, auto 2 CV 4; 2, F 281, radio-cass. recorder; 3, J 17852, telefunken draagbare radio; 4, E, 7641, wollen Aabe deken; 5, C, 19329, koffiezetapparaat (Krupps); 6, G 5648 draagbare radio (Erres); 7, F, 16190 draagbare radio (Philips); 8. J 10624, draagbare radio (Erres); 9. C 19021, citruspers; 10., E 15458 haarkrultang; 11, L 1591, lady braun; 12. H 7295 hairstyler (Moulinex); 13, D 1824 scheerapparaat (Braun) 14, C 6745 citruspers; 15, K 4263 dameshorloge; 16, D 1774 draagbare radio; 17, K 2568 hairstyler (Philips); 18 I 6563 Kalorik elec. kam; 19 G 1485 kalorik elec. kam; 20 F 1664 2 kop en schotels (engelse stijl); 21 K 7434 draagbare radio (Philips); 22 H 163 messenslijper (Philips) 23 H 8545 elektrische klok; 24 E 17380 lady shave; 25 I 644 lady shave; 26 K 15140 carmen krulset.
Prijzen kunen worden afgehaald bij Sigarenmagazijn J. van Gelderen, J. W. v. Puttestraat, Ameide.
BESLIST 'S AVONDS NA 6 UUR.
Maandag en dinsdag 22 en 23 december zijn de winkels tot 21.00 uur geopend.
Woensdag 24 en 31 december om 17.00 uur gesloten.

J. Vehoeven ameide

J. W. VAN PUTTESTRAAT 73
TELEFOON 01836 - 232, o.g.g. 614

Voor 1975 wensen wij U Prettige Kertdagen toe!!
Voor 1976 veel voorspoed!!

Voor het nieuwe jaar geldt natuurlijk weer „steek bij ons uw licht eens op".

VEILIG VERKEER NEDERLAND
AFDELING MEERKERK e.o.

wenst alle leden en toekomstige leden

prettige kerstdagen en gelukkig nieuwjaar

PEDICURE MEVR. WILSCHUT
Hazelaarlaan 5 - Ameide - Telefoon 595

Behandeling volgens afspraak, ook voor steunzolen. Indien nodig, kom ik bij U aan huis.

In „Open Vensters" kom ik elke dinsdagmorgen. U kunt zich opgeven bij de receptioniste.

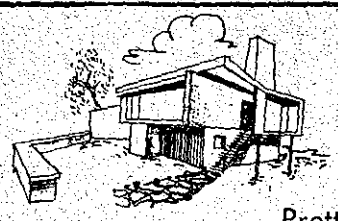

Prettige Kerstdagen
en
Voorspoedig Nieuwjaar

Bouw- en Aannemersbedrijf

K. Mulckhuyse

Aaksterveld 2 - Telefoon 01836 - 429 - Ameide

★ **KERSTVERLICHTING**

★ **KERSTVERSIERING**

★ **KERSTKAARSEN**

Voor de komende feestdagen hebben wij een ruime sortering
GLASWERK, die de sfeer van feesten verhogen.

Die ruime sortering vindt U bij

T. P. KLEIN

Tolstraat 19 - Telefoon 037 - [illegible] - Meerkerk
Prettige Kerstdagen en Gelukkig Nieuwjaar

Allen van garagebedrijf

EIM DE GROOT

wensen u en uw huisgenoten
prettige Kerstdagen
en een voorspoedig 1977

INDUSTRIEWEG 4
AMEIDE
TEL. (01836) 402
en 328

NEEM GEEN RISICO HAAL

Feestelijk Vlees

BIJ DE KEURSLAGER

U krijgt ons
Gras
keukenboekje no. 4
"FEESTELIJK VLEES" vol tips, ideeën recepten voor geslaagde feestelijke maaltijden.
Het ligt voor u klaar.

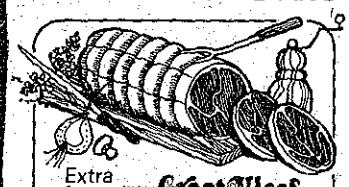

Extra feestelijk **Groot Vlees**
rollade • frikando • filet
rosbief • lende • verse kip
ossehaas • volop kalfsvlees.
100 GRAM VARKENS
ROLLADE 1.30
VAN DE SCHOUDER

Gezellig **Klein Vlees**
tournedos • schnitzels
Cordon Bleu • rollade-schijven • blinde vinken
rollettes
500 GR VERSE **KIPPE-BOUTJES 3.95**

Feestelijke Soep
Zorg voor een sterke basisbouillon: schenkel met been (camelot) soepvlees met been schenkels • ossestaart
VOOR EEN EXTRA FIJNE SOEP of RAGOUT:
100 GRAM
KALFSPOULET 1.40

nieuw! **Doe Het Zelf Vlees Vulling**
Voor het vullen van gevogelte, blinde vinken, kalfsborst, óók geschikt voor saucijzenbroodjes of om er kleine snackballetjes van te braden
100 gram **1.68**

Vleeswaren
Geweldige keus in o.a.
Ardenner ham • Coburger ham • grillham • Kräuter salami
gevulde kip • ossetong
gebr. rollade • gebr. fricando
gebr. rosbief • rookvlees.
100 GRAM
GRILLHAM 1.98

Voor extra Feestelijke Uren
peperpaté • wildpaté • Provençaalse paté • champignonpaté
krabsalade • zalm salade
kipsalade • vleeskroketten
150 GR **FILET AMERICAIN 1.98**

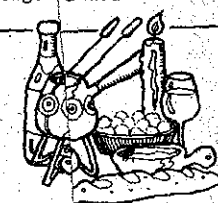

Fondue- of Gourmet Party
In ons kukenlaboekje "FEESTELIJK VLEES" vindt u tips over allsoorten, o.a. ook over de extra smakelijke bouillonfondue.
FONDUEVLEES en FONDUEBALLETJES in vele soorten. GOURMETVLEES in nog meer variatie.
RUNDERFONDUE BLOKJES 100 GR. **2.28**

Wie Kieskeurig is Kiest de Keurslager

H. J. v. Dijk & Zn.

Kerkstraat 14
Tel. 01837-1332 en 1561
MEERKERK

wij wensen u prettige feestdagen & een gezond nieuw jaar toe!